

ANEP

AREA DE PROYECTOS
DIRECCIÓN SECTORIAL DE
INFRAESTRUCTURA
CONSEJO DIRECTIVO CENTRAL

OBRA: **LICEO SAN ANTONIO** CALLE 18 ESQ CALLE 24 / SALTO

TIPO C 07ANEXO **B**HOJA **7**

FECHA 11/2020

CANTIDAD **200 ml**

UBICACIÓN VARIOS LOCALES (L17,18 - atención,
23,24,25,26,28,29 y 30)

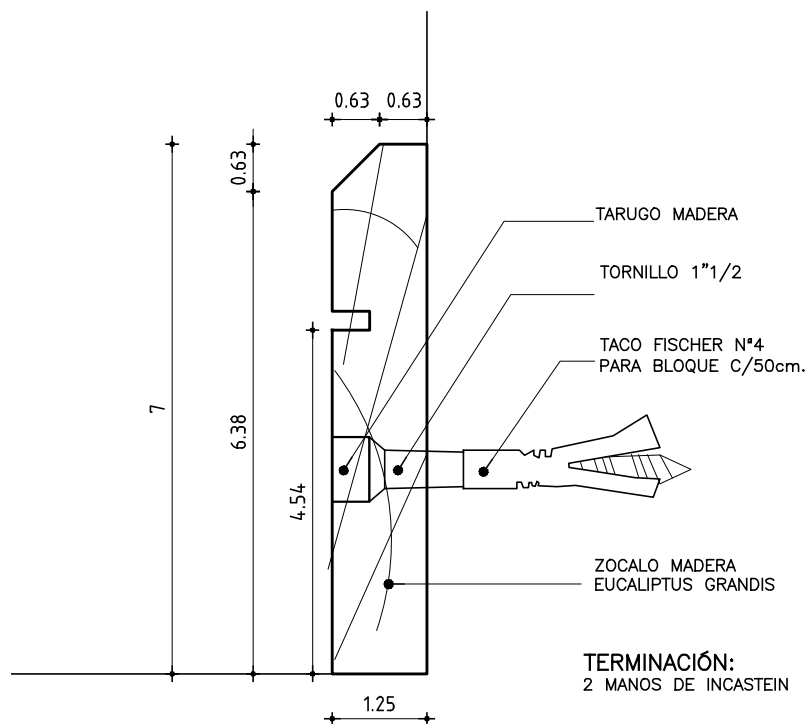
ZÓCALO

TERMINACIÓN:
2 MANOS DE INCASTEIN

DETALLE/CORTE
FIJACIÓN
ESCALA 1/1

NOTA 1:

*TODAS LAS MEDIDAS SE VERIFICARAN EN OBRA.
*VISTA EXTERIOR.

NOTA 2:

*TODOS LOS LOCALES DEL NÚCLEO ADMINISTRATIVO
Y DE SERVICIOS LLEVARÁN ZÓCALOS, EXCEPTO LOS
SS.HH., BAÑO ESPECIAL, COCINA Y SECTOR INTERNO
DE CANTINA QUE TENDRÁN REVESTIMIENTO DE PAREDES
HASTA EL PISO

MADERA	MAT. EUCALIPTUS GRANDIS	SECC. 1/2"x 3"	
	TERM. 2 MANOS DE PROTECTOR PARA MADERA TIPO INCASTAIN		